

CARCAMOS EN LOS QUE SE ENCONTRO ALGUNA DEFICIENCIA O FALTA DE EQUIPOS

Tramo/Estación	MEXICALTZINGO
Cabecera	ORIENTE
Vía	2
Cadenamiento	20+865
Bomba 1	INSTALADA
Bomba 2	INSTALADA
Observaciones	LA BOMBA 2 NO DA LA ALTURA DE DESCARGA

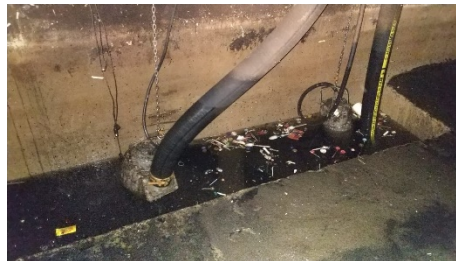

Tramo/Estación	MEXICALTZINGO
Cabecera	PONIENTE
Vía	1
Cadenamiento	21+030
Bomba 1	NO HAY BOMA
Bomba 2	INSTALADA
Observaciones	LA BOMBA 1 NO ESTA INSTALADA

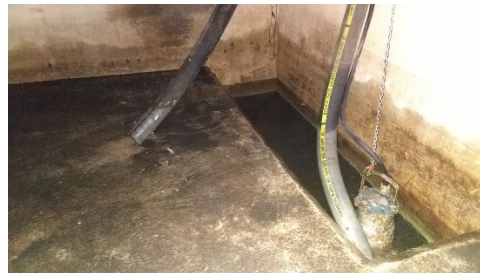

Tramo/Estación	MEXICALTZINGO
	- ERMITA
Cabecera	-
Vía	1
Cadenamiento	21+660
Bomba 1	DEGOLLADA
Bomba 2	INSTALADA
Observaciones	LA BOMBA 1 NO ESTA ACOPLADA, SE ENCONTRÓ DEGOLLADA EN LA CONEXIÓN CON LA TUBERÍA DE DESCARGA.



Tramo/Estación	ERMITA
Cabecera	ORIENTE
Vía	2
Cadenamiento	22+836
Bomba 1	INSTALADA
Bomba 2	NO ACOPLADA
Observaciones	LA BOMBA 2 NO ESTA ACOPLADA.



Tramo/Estación	ERMITA
Cabecera	PONIENTE
Vía	1
Cadenamiento	22+998
Bomba 1	INSTALADA
Bomba 2	NO HAY BOMBA
Observaciones	NO HAY BOMBA 2.



Tramo/Estación	PARQUE DE LOS VENADOS
Cabecera	ORIENTE
Vía	2
Cadenamiento	25+308
Bomba 1	INSTALADA
Bomba 2	NO HAY BOMBA
Observaciones	EN LA DESCARGA DE LA BOMBA 2 NO HAY EQUIPO INSTALADO.

Tramo/Estación INSURGENTES
 Cabecera SUR
 Vía ORIENTE
 Cadenamiento 2
 Bomba 1 27+420
 Bomba 2 INSTALADA
 Observaciones INSTALADA
 LA BOMBA 1
 ESTA INSTALADA
 PERO NO
 OPERÓ.



Tramo/Estación MIXCOAC
 Cabecera ORIENTE
 Vía 1
 Cadenamiento 28+280
 Bomba 1 INSTALADA
 Bomba 2 INSTALADA
 Observaciones LA BOMBA 1
 OPERÓ Y DEJÓ
 DE ABATIR
 DURANTE LOS
 AFOROS.



Tramo/Estación TAPON MIXCOAC
 Cabecera -
 Vía -
 Cadenamiento 29+360
 Bomba 1 NO HAY BOMBA
 Bomba 2 NO HAY BOMBA
 Observaciones EN ESTE
 CARCAMO NO
 HAY EQUIPOS
 INSTALADOS,
 PERSONAL
 COMENTA QUE
 LOS QUE
 ESTABAN
 INSTALADOS NO
 DAN LA CARGA
 SUFICIENTE.

