SISTEMA DE TRANSPORTE COLECTIVO

TRANSPORTE PÚBLICO SUSPENDIDO

Tromba en el oriente causa caos e inundación

En algunas zonas el agua alcanzó hasta metro y medio de altura

La tromba que durante hora y media azotó la delegación Iztapalapa la tarde de ayer ocasionó severas inundaciones —hasta de metro y medio de altura—, la muerte de un menor de edad, anegación de al menos 15 automóviles, suspensión de cinco estaciones de la línea A del Metro —que afectó a más de 100 mil usuarios—, daños en cinco escuelas y viviendas y congestión vehicular que se prolongó por horas.

La precipitación pluvial más intensa cayó cerca de las 16:30 horas, tras la pertinaz lluvia que desde en la mañana caía en toda la Ciudad de México, y colapsó la red de drenaje, de ahí que el agua brotó de las coladeras y los encharcamientos se multiplicaron en las colonias Santa Martha Acatitla, Conjunto Urbano Ermita Zaragoza, Santiago

Acahualtepec, Reforma Política, Lomas de Zaragoza y San Miguel Teotongo, donde se reportó el fallecimiento por ahogamiento de un niño de nueve años.

Los mayores daños se concentraron en la calzada Ignacio Zaragoza, en las inmediaciones de la estación Acatitla, de la línea A del Metro, debido al bajo nivel del suelo, por lo que comenzó a formarse un espejo de agua de más de 500 metros, con una profundidad hasta de metro y medio, que dejó bajo el agua 15 carros y las vías por donde corre el Metro.

Ante ello, el Sistema de Transporte Colectivo suspendió el servicio en las estaciones Peñón Viejo, Acatitla, Santa Martha, Los Reyes y La Paz, y se reiniciarán actividades hasta este viernes.

De acuerdo con el director del

TIZOMBA

organismo, Jorge Jiménez Alcaraz, ese hecho afectó la movilidad de más de 100 mil personas que utilizan ese medio para llegar a colonias de Iztapalapa o a municipios conurbados como Chalco, Chimalhuacán o Nezahualcóyotl.

En el caso de los vehículos anegados en la zona cercana a la estación Acatitla, varios de sus ocupantes tuvieron que subir al techo, ya que el nivel del agua subió rápidamente. Cerca de un centenar de policías de tránsito y 160 del Cuerpo de Bomberos acudieron con lanchas para sacar a quienes quedaron atrapados; a otros los trasladaron en patrullas a lugares seguros.

Hubo usuarios del Metro que subieron a la barda que separa las vías de la calzada Ignacio Zaragoza y caminaron por ese punto para continuar su trayecto. También, ca-

miones de volteo prestaron apoyo a quienes quedaron en medio de la inundación.

De hecho, ese enorme lago que se formó impidió la circulación de vehículos, por lo que el caos vial impactó a una amplia zona del oriente de la capital, el cual permaneció hasta cerca de las 22 horas.

Desde temprana hora, el reporte meteorológico indicaba que habría lluvia a lo largo del día, por lo que desde las cinco de la mañana ya había una pertinaz precipitación en la capital en al menos 11 delegaciones.

Al mediodía, el jefe de Bomberos, Jorge Cortés, reportó la caída de 20 árboles y numerosos encharcamientos; además, se elevó el nivel de cauces del río de Los Remedios, en la delegación Gustavo A. Madero.

El jefe de Gobierno, José Ramón Amieva, alertó que en las siguien-

tes 48 horas se esperaban lluvias de fuertes a muy fuertes.

Explicó que se tienen identificados 44 puntos de riesgo que son *monitoreados* permanentemente por personal de la Secretaría de Protección Civil y del Sistema de Aguas de la Ciudad de México para actuar en caso de contingencia.

Raúl Llanos Samaniego, Gabriela Romero Sánchez, Bertha Teresa Ramírez y Laura Gómez Flores



Se ahoga la CDMX

Las lluvias de ayer en la CDMX ocasionaron la muerte de un menor en Iztapalapa, además de inundaciones severas en la calzada I. Zaragoza y afectaciones al Sistema Colectivo Metro.

**MÁS INFORMACIÓN
COMUNIDAD PÁGINA 5**



Foto: Especial

HAY UN MENOR MUERTO

Oriente bajo el agua

La lluvia ocasionó inundaciones que alcanzaron 50 centímetros; cerraron cinco estaciones del Metro >5

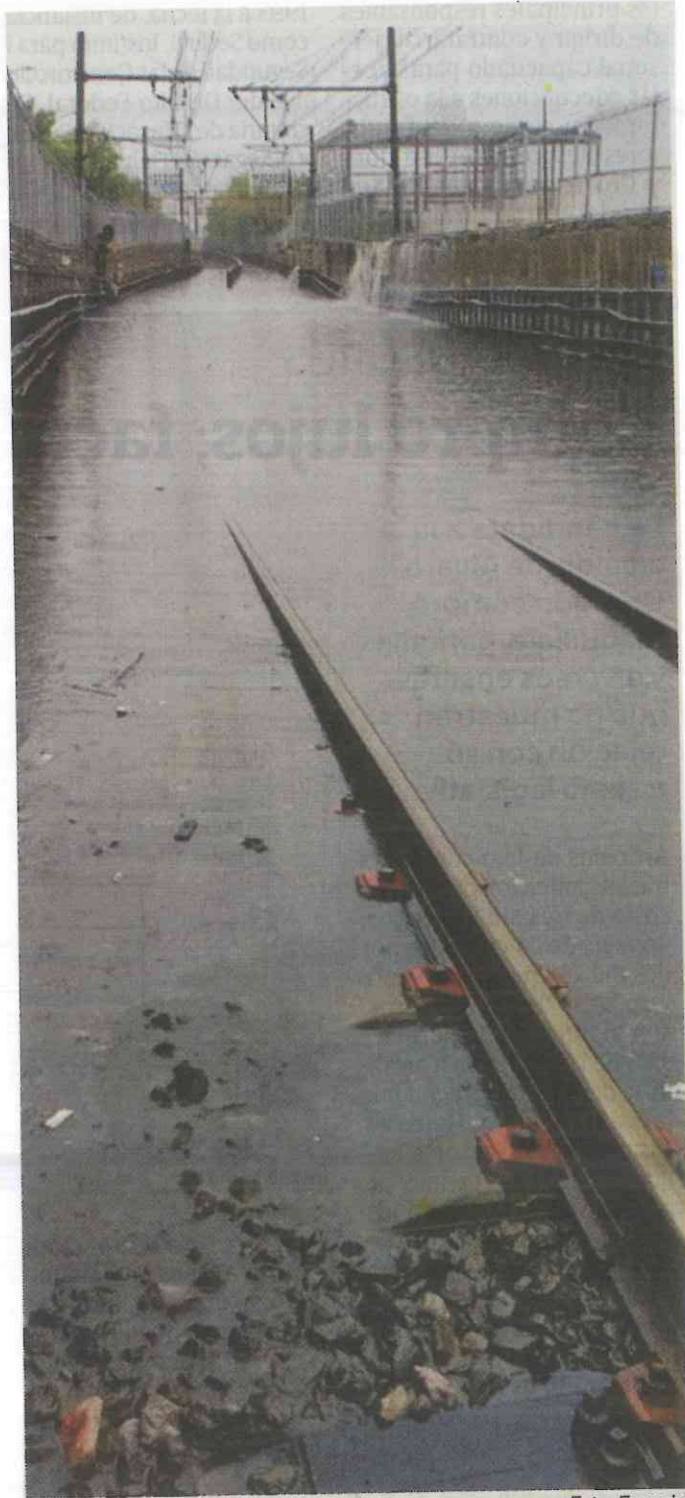

Fotos: Especial

La calzada Ignacio Zaragoza presentó una severa inundación de más de un metro; a la altura del Puente de la Concordia se cerró la circulación y la gente tuvo que caminar por el camellón del Metro.

UN MENOR MURIÓ

Lluvias colapsan el oriente de la ciudad

En la Línea A el agua alcanzó 50 centímetros de altura; cinco estaciones suspendieron operaciones hasta hoy

POR WENDY ROA
wendy.roa@gimm.com.mx

Las fuertes lluvias registradas la tarde de ayer ocasionaron la muerte de un menor de nueve años, el cierre de cinco estaciones del Metro y que la calzada Ignacio Zaragoza estuviera obstruida por más de tres horas.

La muerte del menor de nueve años, quien iba de la mano de su madre, ocurrió cuando la corriente del agua arrastró al niño a una coladera y falleció ahogado. El accidente fue en la calle Eloy Cavazos esquina Armillita, colonia San Miguel Teotongo, en Iztapalapa, la delegación más castigada por la lluvia de ayer.

Por otra parte, la precipitación pluvial provocó la interrupción del Sistema de Transporte Colectivo en cinco estaciones de la Línea A, de Peñón Viejo a la Terminal La Paz.

Lo anterior debido a que en las vías, el agua alcanzó hasta 50 centímetros de altura y para evitar daños mayores se suspendieron las operaciones, las cuales serán restablecidas hasta hoy.

Los pasajeros tuvieron que trasladarse en autobuses y combis. Cabe destacar que tanto los automovilistas como quienes viajaban en transporte público estuvieron aproximadamente media hora sin poder cruzar la inundación localizada metros antes de subir el Puente de la Concordia.

La Autopista México-Puebla y la calzada Ignacio Zaragoza, así como las colonias Reforma Política, Santiago Acahualtepec, San Miguel Teotongo, Lomas de San Lorenzo y Santa Martha Acatida, entre otras, presentaron anegaciones de hasta medio metro.

También en las delegaciones Cuauhtémoc, Miguel Hidalgo, Gustavo A. Madero e Iztacalco hubo problemas por las lluvias.

En diversos puntos de la ciudad se registraron congestiones viales, debido a la falla de semáforos.

Elementos de la Secretaría de Seguridad Pública con apoyo de lanchas y unidades especiales apoyaron a la población a salir de las áreas anegadas en la calzada Ignacio Zaragoza.

Por la mañana, el jefe de gobierno, José Ramón Amieva, informó que el pronóstico señala que las lluvias fuertes a muy fuertes prevalecerán hasta el domingo.

Indicó que se tienen identificados 44 puntos de riesgo, en las 16 delegaciones políticas, siendo la Gustavo A. Madero, Coyoacán y Venustiano Carranza, en donde se prevé la mayor acumulación de agua, por lo que personal de Protección Civil y del Sistema de Aguas capitalino, se mantiene atento.

“Tenemos un ingreso de humedad en la zona centro muy importante, lo que se traducirá en lluvias que denominan fuertes a puntuales muy fuertes, es decir, entre 50 y 75 milímetros por metro cuadrado en la ciudad.

“La basura sigue siendo un gran problema. No solamente taponan los cuerpos que tenemos y las presas de almacenamiento general, sino que también puede generar la obstrucción de los sistemas de bombeo”, explicó.

LUVIAS

En tanto el director del Sistema de Aguas de la Ciudad de México, Ramón Aguirre, dio a conocer que se registraron 63 encharcamientos.

Aguirre reportó que la lluvia de este jueves es equivalente a lo que no llovió en los últimos días; tan sólo en Iztapalapa la precipitación fue de 66 milímetros por metro cuadrado.



El agua se filtró en las vías del Metro, se suspendieron actividades en cinco estaciones.

INUNDACIONES

- 1. Lateral de Autopista México Puebla, Km. 18, col. San Miguel Teotongo, Iztapalapa.
- 2. Palmitas y Constitución, col. Reforma Política, Iztapalapa.
- 3. Ermita y Eje 6 Sur, col. Santiago Acahualtepec, Iztapalapa.
- 4. Lateral de la Autopista México-Puebla, col. San Miguel Teotongo, Iztapalapa.
- 5. Ignacio Zaragoza Ote. y Ermita Iztapalapa, col. Lomas de San Zaragoza, Iztapalapa.
- 6. Providencia y Del Consuelo, col. Pueblo Santa Martha Acatitla, Iztapalapa.
- 7. Amador Salazar e Independencia, col. Pueblo Santa Martha Acatitla, Iztapalapa.
- 8. Agustín Melgar y Emiliano Zapata, col. Lomas de Zaragoza, Iztapalapa.
- 9. Inundación de escuela primaria, 16 de Septiembre y cda. de Nuevo León, col. Miguel de la Madrid, Iztapalapa.
- 10. Av. Jalisco y Naranjo, col. Monte Albán, Iztapalapa.
- 11. Carriles centrales de Circuito Interior al poniente y Biólogos, col. El Retoño, Iztapalapa.
- 12. Bajopuente de Boturini y San Antonio Abad, col. Obrera, Cuauhtémoc.
- 13. Eje 6 Sur y Hualquilla col. Barrio Santa Bárbara, Iztapalapa.
- 14. Bajopuente de San Antonio Abad y Lucas Alamán, col. Obrera, Cuauhtémoc.
- 15. Ignacio Zaragoza y Morelos, col. Pueblo Santa Martha Acatitla, Iztapalapa.
- 16. Raúl Legaspi y Ahuehuetes, col. Santa Martha Acatitla, Iztapalapa.
- 17. Calzada San Bartolo Naucalpan y Río Paraná, col. Nueva Argentina, Miguel Hidalgo.

Lluvias dejan un muerto y anegada Línea A del Metro

- Gastaron 25 mdp contra inundaciones en esa ruta
- En el Edomex se reportan 414 casas afectadas

**EDUARDO HERNÁNDEZ,
PHENÉLOPE ALDAZ
Y ANDREA AHEDO**

—metropoli@eluniversal.com.mx

Por segundo día consecutivo se registraron fuertes lluvias en la Ciudad. La zona oriente fue la más afectada, donde un menor de 14 años murió al caer en una coladera, a un costado de la Autopista México-Puebla; además, se suspendió el servicio en cinco estaciones de la Línea A del Sistema de Transporte Colectivo (STC) Metro, lo que obligó a los usuarios a caminar por la vías del tren y entre el agua anegada.

En los límites con el Estado de México, el gobierno reportó que en La Paz 414 casas se inundaron, 252 al interior y 162 en patios.

El año pasado concluyeron los trabajos de obras de drenaje para mitigar los riesgos de inundaciones en la zona abierta de la Línea A, donde se invirtieron 25 millones de pesos provenientes del Fondo Metropolitano; sin embargo, en ese punto ayer se registró la mayor afectación, incluso la gente tuvo que buscar un transporte alternativo para llegar a sus destinos, ocasionando que se saturara la calzada Ignacio Zaragoza.



Para salir de la zona inundada en la calzada Ignacio Zaragoza, las personas optaron por caminar sobre las vías del Metro que no estaba operando.

El STC Metro informó que las estaciones Peñón Viejo, Acatitla, Santa Martha, Los Reyes y La Paz permanecerán cerradas hasta que concluyan los trabajos para retirar el agua y verificar que están en buenas condiciones las vías, los durmientes y el balastro, mientras que el Sistema de Aguas de la Ciudad de México (Sacmex) y personal del municipio de Los Reyes, en el Estado de México, realizan los trabajos de desazolve. Se espera que las maniobras estén terminadas antes de las cinco de la mañana, cuando inicia el servicio de este medio de transporte.

Será hasta hoy cuando se reanude el servicio en las estaciones de la Línea A, debido a que se requiere de tiempo para desalojar el agua.

Se brindó servicio de transporte gratuito alterno.

Sufre Edomex. En el municipio de La Paz se abatieron los niveles de agua de manera considerable; la calle Puebla, en la colonia Centro, se cerró debido al volumen de lodo que bajó de los cerros.

En tanto, 252 viviendas fueron afectadas de manera interna, comedores, cocinas, se encontraron con niveles de agua de cinco, 10 y, en algunos casos, hasta 50 cm; 162 más



Al colapsar el transporte público por el agua, la gente se subió a los camiones que circulaban por la vía y que accedieron a llevarlos.

sufrieron afectaciones a nivel de patio. Mientras que en Tultitlán la Línea 2 del Mexibús suspendió el servicio debido a las afectaciones causadas por la lluvia.

Continuarán precipitaciones. El jefe de Gobierno, José Ramón Amieva, alertó que para este fin de semana se esperan lluvias de entre 50 y 75 milímetros por metro cuadrado.

“Si la lluvia supera los 25 milímetros nosotros tenemos que estar atentos, porque puede rebasar la capacidad de drenaje y se forman estos puntos de anegación o acumulación de agua”, indicó.

Amieva mencionó que se tienen identificados 44 puntos rojos susceptibles de encharcamientos.

“Teníamos un decremento histórico, es decir, una temporada de no lluvias, y ahora se presenta lo contrario (...) Hay un ingreso de hume-

dad a la zona centro muy importante, lo cual se traducirá en lluvias fuertes a muy fuertes”, dijo.

De acuerdo con información de Protección Civil, para hoy se esperan lluvias dispersas, bancos de niebla o neblina en zonas altas durante las primeras horas de la mañana. Hacia la tarde habrá precipitaciones muy fuertes acompañadas de descargas eléctricas, principalmente en las inmediaciones del Aeropuerto Internacional de la Ciudad de México (AICM), en Venustiano Carranza.

Dijo que se reportaron 63 encharcamientos y se instaló el Operativo Tormenta, por parte del Sistema de Aguas de la Ciudad de México, en 40 sitios; las delegaciones atienden 57 zonas más mientras que bomberos auxiliaron en 23 puntos de diversas zonas de la capital. ●

UN NIÑO AHOGADO EN IZTAPALAPA; CAOS POR INUNDACIONES EN CALZADA ZARAGOZA Y LÍNEA A DEL METRO

CdMx, en alerta por las lluvias

Identifica Amieva 44 puntos de riesgo en 10 delegaciones; en BCS esperan más daños por la tormenta Bud

Redacción/México

Ciudad de México estará en alerta durante las próximas 48 horas por el pronóstico de lluvias muy fuertes que pueden alcanzar entre 50 y 75 milímetros de precipitación por metro cuadrado, pues cuando caen más de 25 se corre el riesgo de que el drenaje colapse, por lo que se intensificarán los trabajos de desazolve, anunció el jefe de Gobierno, José Ramón Amieva.

El mandatario dio a conocer que están identificados 44 puntos de máximo riesgo, por lo que Protección Civil local activó la alerta naranja en las delegaciones Cuajimalpa, Gustavo A. Madero y Magdalena Contreras. Asimismo, la amarilla en Álvaro Obregón, Azcapotzalco, Coyoacán, Iztapalapa, Miguel Hidalgo, Tlalpan y Xochimilco.

La mayor afectación por las anegaciones se reportó en Iztapalapa, donde hubo 63 encharcamientos y un niño de nueve años falleció ahogado en la corriente de agua generada por la lluvia, la cual lo arrasó hasta una coladera donde fue rescatado su cuerpo en la colonia San Miguel Teotongo.

De acuerdo con el expediente, el niño caminaba de la mano su mamá por la calle Eloy Cavazos, esquina Armillita, cuando se soltó y de inmediato la afluente generada por la intensa lluvia que se registró la tarde de este jueves lo arrastró.

También se reportó una enor-

Suspenden clases en Guerrero ante las lluvias generadas por la depresión 4-E

me anegación sobre la Calzada Ignacio Zaragoza, en la colonia Pueblo Santa Martha Acatitla, lo que generó desviaciones viales para agilizar el tránsito. Incluso, hubo conductores que quedaron varados y tuvieron que ser rescatados por autoridades y civiles.

No obstante, los más afectados fueron los usuarios de la Línea A del Metro, ya que se suspendió el servicio de las estaciones cerradas fueron Peñón Viejo, Acatitla, Santa Martha, Los Reyes y la Terminal La Paz. El Sistema de Transporte Colectivo Metro anunció que hoy se reanudará el servicio.

Los pasajeros tuvieron que buscar alternativas para continuar su trayecto.

El nivel del agua alcanzó varios centímetros de altura y hubo comerciantes y vecinos que cobraban cinco pesos por cargar a las personas y llevarlas de un punto a otro.

A la salida del Metro Acatitla, algunos comerciantes utilizaron sus triciclos para movilizar al pasaje.

Bomberos y policías capitalinos se trasladaron a colonias de Iztapalapa para auxiliar a los vecinos que sufrieron por la anegación de calles, avenidas y casas.

LOS ENCHARCAMIENTOS

Las delegaciones con más puntos de acumulación de agua identificados por las autoridades son Gustavo A. Madero y Coyoacán.

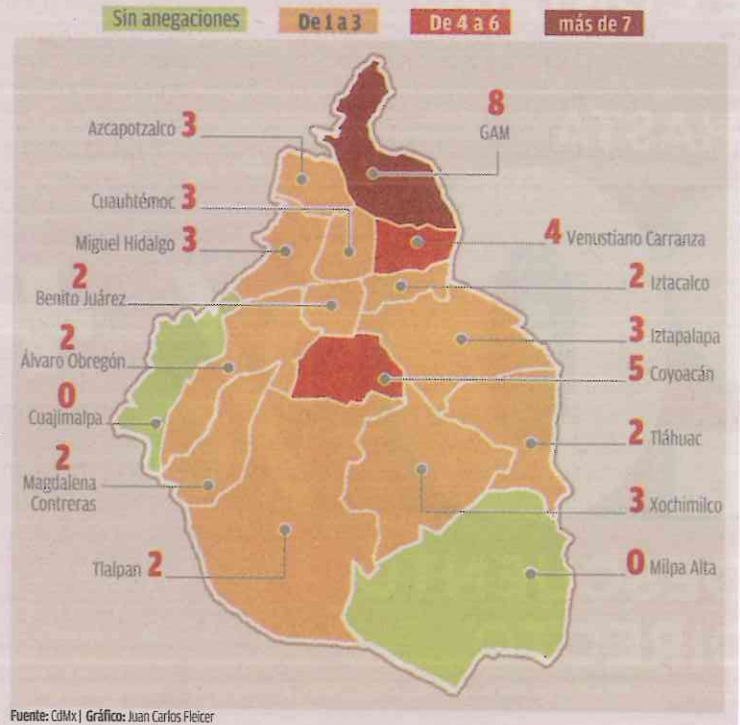

Con información de: Pedro Domínguez, Ilich Valdez, Lauro Galicia, Margarita Rojas, Javier Trujillo, Óscar Rodríguez y Notimex

AGUACEROS COLAPSAN ZONA ORIENTE DE LA CDMX

En el primer temporal de 2018, cuatro sistemas tropicales afectaron al país; en la capital se registraron 63 encharcamientos; la delegación más afectada fue Iztapalapa; el agua subió hasta un metro; suspenden servicio cinco estaciones de la Línea A del Metro. **pág. 12**



Foto: Cuartoscuro

USUARIOS de la Línea A caminan por la barrera de contención para evitar la inundación en Zaragoza, ayer.

Un menor muere en Iztapalapa

Por lluvias, inundaciones de hasta 1 metro de altura

Por **Fernando Nava** >
fernando.nava@razon.com.mx

Inundaciones y caos provocaron las fuertes lluvias en la capital mexicana; mientras que se esperan para hoy torrenciales precipitaciones en diversas entidades del país debido a cuatro sistemas tropicales que se registran en el norte, pacífico y sureste de la República.

En San Miguel Teotongo, de la delegación Iztapalapa, en la Ciudad de México, un menor falleció tras ser arrastrado hacia una coladera al soltarse de la mano de su mamá cuando la lluvia arreció.

En la zona oriente, avenidas principales como Calzada Ignacio Zaragoza tuvieron inundaciones de hasta un metro de altura.

Asimismo, la Línea A del Sistema de Transporte Colectivo (SCT) Metro, detuvo su servicio porque el agua alcanzó las vías del tren y no se prestó servicio en las estaciones Peñón Viejo, Acatitla, Santa Marta, Los Reyes y La Paz.

El Jefe de Gobierno, José Ramón Amieva, señaló que se tienen identificados 44 puntos de riesgo, los cuales ya son monitoreados por Protección Civil.

Además, levantaron una alerta roja en las delegaciones Cuajimalpa e Iztapalapa para prevenir a la población y lanzaron cuadrillas para el desazolve de calles afectadas

En el Estado de México el gobernador Alfredo del Mazo instruyó a la Secretaría de Movilidad implementar un circuito emergente de transporte público gratuito en la zona de Los Reyes La Paz, para suplir el servicio que fue suspendido del Sistema de Transporte Colectivo Metropolitano de las estaciones Peñón Viejo, Acatitla, Santa Martha, Los Reyes y La Paz, de la Línea A.

Asimismo, dijo que se alistaron ocho empresas de transportistas para trasladar a quien así lo requiera.

De acuerdo con el Servicio Meteorológico Nacional se podrán alcanzar

SUSPENDEN SERVICIO de la Línea A del Metro por al menos 24 horas; avenidas como Ignacio Zaragoza, las más afectadas; lanzan alerta roja en dos demarcaciones

Caos paraliza el transporte

Se reportaron 11 anegaciones en Iztapalapa, Iztacalco y Cuauhtémoc.



Fotos: Cuartocero y especial

Usuarios del Metro caminan sobre Calzada Ignacio Zaragoza, ayer.



Vehículos parados en el pueblo de Santa Martha Acatitla, delegación Iztapalapa.



En los alrededores del Puente de la Concordia, automovilistas fueron rescatados.

tormentas de 75 a 110 milímetros en los estados de Baja California Sur, Sinaloa, Michoacán, Guerrero, Puebla, Veracruz, Oaxaca y Chiapas

A la vez, señalaron que para Sonora Chihuahua, Durango, Nayarit, Jalisco Nuevo León, Tamaulipas, San Luis Potosí, Querétaro, Hidalgo, Estado de México, Ciudad de México, Morelos, Tabasco, Campeche y Quintana Roo se pronostican precipitaciones muy

fuerzas, es decir, de 50 a 75 milímetros. Y fuertes -de 25 a 50 milímetros- para Zacatecas, Aguascalientes, Tlaxcala, Colima y Yucatán.

El Servicio Meteorológico detalló que la tormenta tropical será consecuencia del degrado que tuvo Bud, pero provocará rachas de viento de 50 a 70 kilómetros por hora y olas de dos y cuatro metros de altura en costas de Baja California Sur, Nayarit y Sinaloa.

Ahogan lluvias al Metro y Zaragoza

- Colapsan cinco estaciones de la Línea A; caos vial en zona oriente
- Murió un menor de 9 años al ser arrastrado por corriente de agua



El aguacero desatado durante la tarde de ayer dejó encharcamientos e inundaciones en las delegaciones Tláhuac, Gustavo A. Madero e Iztapalapa.

Foto: Cuatrecasas

Tormenta inunda el oriente de la CDMX

Lluvias provocan 63 anegaciones en Iztapalapa

HORTENSIA GUTIÉRREZ B.

Al menos 63 encharcamientos, alerta roja en dos delegaciones hasta las 22:00 horas y muerto dejaron las lluvias en la capital del país.

Las mayores afectaciones se presentaron en Iztapalapa, particularmente bajo el distribuidor de la Concordia, donde se reportó una anegación de 200 metros y 35 centímetros de tirante, lo que afectaba los carriles centrales y laterales de calzada Ermita-Iztapalapa.

En las zonas aledañas también se presentaron inundaciones de entre 30 y 80 centímetros de tirante con extensiones de más de 100 metros en las colonias Lomas de Zaragoza, Miguel de la Madrid; El Retoño; y en el Cerro de la Estrella.

En San Miguel Teotongo, un menor de 9 años murió tras ser arrastrado por la corriente a una coladera sin rejilla

Ante ello, la Secretaría de Protección Civil activó la Alerta Roja hasta las 22:00 horas de ayer en Cuajimalpa, mientras que mantuvo la emergencia en Iztapalapa, donde preveían que el líquido alcanzaría niveles de hasta 70 milímetros.

Mientras que en San Miguel Teotongo, Iztapalapa, murió un niño de 9 años tras ser arrastrado por la corriente de agua.

El menor, Ángel Rodríguez Lugo, caminaba por la calle, tomado de la mano de su madre, cuando el torrente pluvial lo jaló hasta una coladera sin rejilla. Aunque sus familiares intentaron auxiliarlo, al no lograr

ubicarlo, policías preventivos acudieron al lugar para rescatarlo, pero ya no pudieron hacer nada.

Por otra parte, el jefe de gobierno, José Ramón Amieva, afirmó que para hoy y mañana habrá lluvias de entre 50 y 75 milímetros por metro cuadrado en la ciudad.

En tanto que el motivo principal de las inundaciones es la basura.

Mientras que ya tenían 44 puntos vulnerables donde estaría trabajando el Operativo Tormenta.

Otra vez en el Metro

Pese a la construcción de un colector de más de 25 millones de pesos que prometía resolver este año el problema, las lluvias volvieron a causar estragos en cinco estaciones de la Línea A del Metro.

Hace casi un año, cuando estaba a punto de concluir la colocación de tubería entre las estaciones Los Reyes y Santa Martha, el entonces director del Metro, Jorge Gaviño, garantizó que con dicha infraestruc-

tura no volvería a interrumpirse el servicio durante una tormenta.

Sin embargo, ayer el Sistema de Transporte Colectivo suspendió el servicio en las estaciones Peñón Viejo, Acatitla, Santa Marta, Los Reyes y la terminal La Paz, mismas que serían reabiertas hasta hoy.

Ayer, la dependencia difundió imágenes y videos de cómo el agua de lluvia entraba en las vías, pese a los trabajos que se realizaron en 2017 para evitar anegaciones. 

EN LA CIUDAD DE MÉXICO

Lluvias vuelven ríos las avenidas y frenan estaciones del Metro

Hubo inundaciones en las delegaciones Cuauhtémoc, Iztacalco y Iztapalapa...

FELIPE RODEA
frodea@elfinanciero.com.mx

Las fuertes lluvias en la Ciudad de México provocaron la inundación de la calzada Ignacio Zaragoza y la suspensión del servicio en las estaciones Peñón Viejo, Acatitla, Santa Marta, Los Reyes y La Paz, de la Línea A del Metro, por lo que los usuarios desesperados caminaron sobre la avenida para llegar a sus hogares y los automovilistas detuvieron sus vehículos al no poder circular.

La avenida Zaragoza se anegó hasta el puente de La Concordia, con dirección a Puebla, hasta más de un metro de altura, lo que provocó caos vial; las autoridades del Sistema de Transporte Colectivo cancelaron el servicio en las cinco estaciones mencionadas, y no dieron fecha para reanudarlos.

FOCOS

Alerta. El Meteorológico y la Conagua prevén tormentas en Michoacán, Guerrero, Puebla, Edomex, Morelos, Oaxaca, Chiapas, Jalisco, Guanajuato, Querétaro, Hidalgo, Tlaxcala y CDMX.

Suspenden. Debido a las fuertes lluvias, hoy no habrá clases de educación básica en 7 regiones de Guerrero.

Sin Metro y sin transporte público, que también quedó detenido por la inundación, la gente, desesperada buscó la manera de llegar a su destino. A algunos no les importó que el agua les llegara hasta la cintura y se lanzaron a caminar; otros, con la ayuda de policías capitalinos, caminaron sobre una barda.

De acuerdo con información del extitular del Metro, Jorge Gaviño, se cuenta ya con un colector de 160

metros lineales que se construyó entre las estaciones La Paz y Los Reyes, de la Línea A del Metro, cuyo costo de 24 millones de pesos fue compartido con el Estado de México, para acabar definitivamente con las inundaciones en el Metro, pero no será inaugurado hasta después de las elecciones para que no se argumenten motivos electorales.

Las precipitaciones han ocasionado anegaciones en las delegaciones Iztapalapa, Iztacalco y Cuauhtémoc, Azcapotzalco, Miguel Hidalgo de acuerdo con el Centro de Comando, Control, Cómputo, Comunicaciones y Contacto Ciudadano (C5).

Las autoridades recomiendan a la población mantener cerradas las puertas y ventanas, no subir a cornisas, azoteas, ni andamios, y evitar cruzar calles o avenidas con corrientes de agua.

Los automovilistas deben conducir con precaución, ya que las precipitaciones pluviales ocasionan una menor visibilidad. Asimismo, es necesario que los ciclistas usen un impermeable con reflejante para su trayecto.

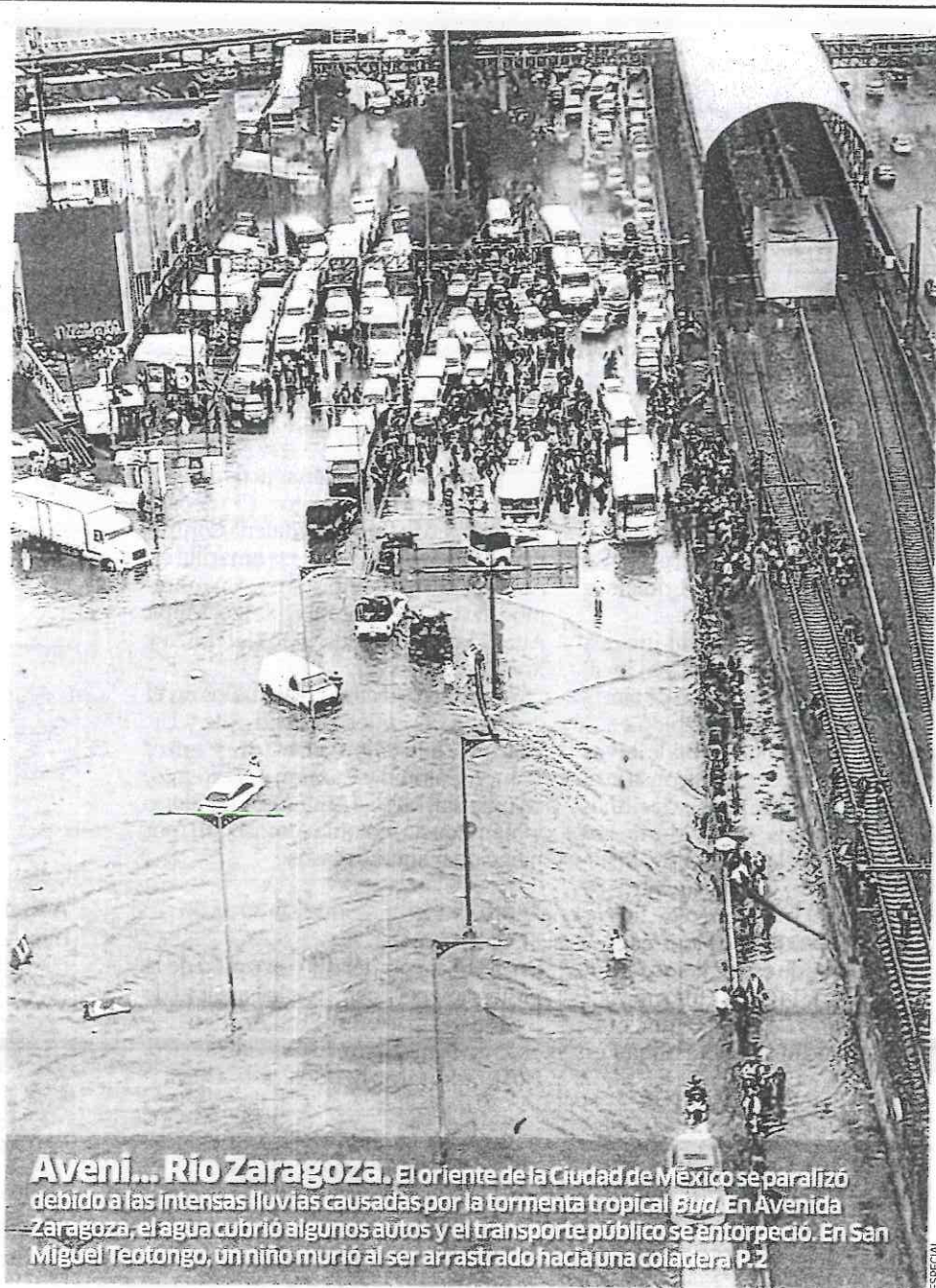

Aveni... Río Zaragoza. El oriente de la Ciudad de México se paralizó debido a las intensas lluvias causadas por la tormenta tropical *Bud*. En Avenida Zaragoza, el agua cubrió algunos autos y el transporte público se entorpeció. En San Miguel Teotongo, un niño murió al ser arrastrado hacia una coladera. P. 2

ESPECIAL

[**SUCESO ESPECIAL**]

Lluvias activan alerta roja en la zona oriente de CDMX



TORRENCIALES. Las lluvias de ayer, resultado de la tormenta tropical *Bud*, desquiciaron el tráfico y provocaron afectaciones para los habitantes de la CDMX y área conurbada.

Las fuertes precipitaciones registradas ayer en la Ciudad de México, a causa de la tormenta tropical *Bud*, provocaron que se activara la alerta roja en delegaciones ubicadas al oriente de la capital, donde se reportaron graves inundaciones.

Hasta las 22:00 horas del jueves, la Secretaría de Protección Civil local mantuvo en el índice más alto de alerta a Iztapalapa y Cuajimalpa, debido a que se rebasaron los 50 milímetros de lluvia.

Las afectaciones ocasionaron la suspensión del servicio en las estaciones Peñón Viejo, Acatitla, Santa Marta, Los Reyes y La Paz, de la Línea A del Sistema de Transporte Colectivo Metro. Se espera que en el transcurso de hoy se restablezca la operación de los trenes.

Hasta el cierre de esta edición, el Sistema de Aguas de la CDMX informó que de los 63 reportes de encharcamientos, 28 fueron atendidos y 35 estaban en proceso.

Por otro lado, también se activó alerta naranja en Álvaro Obregón, Coyoacán, Gustavo A. Madero, Magdalena Contreras y Tlalpan; y hubo alerta amarilla en Azcapotzalco, Benito Juárez, Cuauhtémoc, Iztacalco, Miguel Hidalgo, Milpa Alta, Tláhuac, Venustiano Carranza y Xochimilco.

Se reportó la caída de árboles en el cruce de las calles Dr. Andrade y Dr. Pascua, en la colonia Doctores; entre Campo Colomo y Camino a Nextengo, colonia San Miguel Amantla; y en Giotto y Juan Cousin, colonia Alfonso XIII, por mencionar algunos casos.

ÁRBOL CAÍDO DERRIBÓ EL ENREJADO DE FES ACATLÁN

Un árbol cayó y derribó un tramo de la protección perimetral de la Facultad de Estudios Superiores (FES) Acatlán ubicada en Naucalpan, Estado de México. No se reportaron heridos. /**KARLA MORA**

Provoca aguacero caos en el Oriente y cierre del Metro

Colapsa Calzada Zaragoza; sin servicio 5 estaciones en Línea A

POR CARMEN MEDINA

La intensa lluvia que cayó en las últimas horas generó inundaciones en la parte oriente de la Ciudad de México, afectando severamente tanto la circulación vehicular como a los usuarios del Sistema de Transporte Colectivo (STC), cuyo cierre de cinco estaciones obligó a cientos de personas a buscar medios alternativos de transporte.

La Calzada Ignacio Zaragoza resultó con inundaciones de cien metros por 30 centímetros de profundidad en su esquina con Ermita Iztapalapa, mientras que en el cruce de la calle Chilpancingo Sur y Niño Artillero brotó agua de las coladeras, como fuentes.

La fuerte precipitación pluvial afectó el servicio de la Línea A del Transporte Colectivo Metro (STC) suspendió parcialmente el servicio en la Línea A, en su tramo Peñón Viejo a La Paz en cuyas inmediaciones se registraron inundaciones que complicaron el tránsito vehicular.

Por ello, elementos del cuerpo de bomberos y de la Secretaría de Seguridad Pública de la Ciudad de México trabajaron en la zona para solucionar inundación en la Calzada Ignacio Zaragoza, dirección oriente y Rafael Reyes, en la colonia Pueblo Santa Martha Acatitla, de la delegación Iztapalapa.

Monitoristas del Centro de Comando, Control, Cómputo, Comunicaciones y Contacto Ciudadano de la Ciudad de México (C5) recomendaron a los automovilistas circular de manera alterna por las avenidas Texcoco y Pantitlán, así como Eje 6 Sur.

De igual manera, indicó que se recuperó la vialidad sobre Corregidora y Justo Sierra, en la colonia Santa Bárbara, de la delegación Azcapotzalco, ya que el nivel del agua decreció.

En otras delegaciones como Iztapalapa y Cuajimalpa, Protección Civil activó la alerta roja y se registraron encharcamientos en avenidas principales como Avenida Jalisco y Naranjo, colonia Monte Albán, en Iztapalapa, donde se formó una anegación de 200 metros de espejo y 80 centímetros de tirante.

Así como en la esquina de San Antonio Abad y Lucas Alamán, donde se generó un encharcamiento de 50 metros de largo y 30 centímetros de profundidad.

Hoy reanudarán servicio

En tanto, el STC informó que este viernes se restablecerá el servicio de la Línea A del Metro, que resultó afectada por la lluvia, ya que la inundación sobre Calzada Zaragoza obligó el cierre de las estaciones Peñón Viejo, Acatitla, Santa Martha, Los Reyes y La Paz ya que el nivel del agua en las vías alcanzó los 50 centímetros de altura.

El cierre fue para evitar el daño a los trenes y a los usuarios se suspendieron las operaciones.

Esto obligó a los usuarios a trasladarse en autobuses, combis y a pie.

El jefe de Gobierno, José Ramón Amieva, informó la mañana del jueves que las lluvias seguirán las próximas 48 horas, por lo que la administración local estará en alerta, ante el pronóstico de lluvias fuertes a muy fuertes.

Identificó 44 puntos de riesgo, en las 16 delegaciones políticas, siendo la Gustavo A Madero, Coyoacán y Venustiano Carranza, en donde se prevé la mayor acumulación de agua por lo que personal de Protección Civil y del Sistema de Aguas capitalino, se mantiene atentos para caso de contingencia.

Alerta Amieva por 'fuertes lluvias' en próximas 48 horas

POR LILLIAN REYES RANGEL

Luego de las altas temperaturas y el retraso de la época pluvial que generó una contingencia por abasto de agua en la Ciudad de México, la metrópoli se prepara para enfrentar otro riesgo ya que se prevé que en las próximas horas se presenten fuertes lluvias que pudieran complicar diversas zonas de la capital.

"De acuerdo al pronóstico meteorológico para la ciudad durante las próximas 48 horas, tenemos un ingreso de humedad a la zona centro muy importante, lo cual se traducirá en lluvias, así le denominan, lluvias fuertes a puntuales muy fuertes, es decir, entre 50 a 75 milímetros por metro cuadrado en la ciudad. ¿Qué significa esto? que tenemos que estar atentos, se va a emitir la alerta res-

pectiva, me parece que probablemente esté entre amarilla a naranja", dijo.

En conferencia de prensa, el mandatario capitalino adelantó que su administración alistó medidas para intentar contrarrestar las posibles afectaciones ocasionadas por el clima, sin embargo convocó a los ciudadanos a que contribuyan con la limpieza de calles y barrancas, pues la basura sigue siendo un factor detonante de inundaciones.

"Tomar sobre todo precauciones en los sistemas de transporte como el Sistema de Transporte Colectivo Metro, generar los operativos de vialidades a través de la Subsecretaría de Vialidad y, obviamente, continuar con la limpieza y desazolve de la red de drenaje en red primaria, red secundaria y las redes combinadas de secundaria y primaria", sostuvo.



Tiáloc hizo de las suyas. Gente atrapada en los encharcamientos.

SE DEJA TORMENTA VENIR CON TODO AL ORIENTE DE LA CAPITAL

Y las lluvias que faltan

Dejan anegaciones a personas varadas en sus automóviles, en vías de Iztapalapa

GERARDO OLVERA

CIUDAD DE MÉXICO.- La tormenta que se registró ayer en la Capital colapsó vialidades al oriente, principalmente en Iztapalapa, lo que afectó a cientos de ciudadanos durante más de cinco horas.

En la Línea A del Metro, se suspendió la corriente en vías y filas de

usuarios caminaron sobre un muro de contención sujetándose de la malla metálica que separa a la Calzada Ignacio Zaragoza, junto a las vías.

Decenas hicieron filas para avanzar lentamente y alejarse como pudieran de la zona anegada y llegar hasta algún sitio que los acercara a sus destinos.

Poco antes de las 16:00 horas se activó la alerta roja en Iztapalapa.

Transeúntes se resguardaron en marquesinas de locales y en algunos puentes, pues la lluvia era muy fuerte y parecía que aumentaba.

En la Calzada Ignacio Zaragoza,

poco a poco subía el nivel del agua en algunos tramos, como el entronque con la Calzada Ermita-Iztapalapa, donde el agua alcanzó más de un metro de altura.

La afectación fue severa antes de subir el Puente de la Concordia, donde el dejó varados a automovilistas y atrapados a pasajeros a bordo de unidades de transporte público.

La Colonia Santa Martha Acatitla fue una de las más afectadas por las inundaciones, desde Zaragoza hasta calles adentro e, incluso, a algunos domicilios.

Estaciones del Metro sufrieron

saturación y avance lento, principalmente en las líneas 2, 7 y 12.

Los andenes de las estaciones estaban saturados de usuarios e, incluso, algunos aguardaban el convoy desde las escaleras de acceso, y esa imagen fue común en muchas estaciones del Metro.

Iztapalapa registró un total de 17 vialidades inundadas, siendo las más severa la Calzada Zaragoza, donde quedaron varados 15 vehículos, además hubo 6 encharcamientos importantes. Alrededor de las 18:30 horas la lluvia cesó, pero continuaban los estragos en vialidades.

■ Decenas de usuarios buscaban la forma de salir de las instalaciones de la Línea A del Metro.



Alberto Neri y Víctor Sánchez

Frena agua trenes en Línea A

AUGUSTO ATEMPA Y PAOLA RAMOS

CIUDAD DE MÉXICO.- La inundación de más de 70 centímetros de altura provocaron ayer que el servicio del Metro se viera afectado en la Línea A, pues el agua pluvial anegó las estaciones Peñón Viejo, Acatitla, Santa Martha, Los Reyes y La Paz, impidiendo la marcha de trenes.

“Nosotros suspendimos el servicio por seguridad, porque

el agua que está inundando la Calzada Zaragoza estaba inundando al cajón de nuestras vías”, detalló personal de Comunicación Social del Metro. Los trabajos para atender la contingencia continuarían toda la noche y hoy, según lo previsto, será cuando el servicio se restablezca.

Ante la persistencia de la lluvia durante toda la noche, Protección Civil mantuvo la alerta roja en Cuajimalpa; en otras, continuaba la alerta amarilla.



■ Conductores y usuarios del Metro quedaron varados en los nuevos “canales”.



■ En tren resultaba imposible circular por las vías... la alternativa, las canoas.

#inundaciones

Muerte y caos por lluvia en la CDMX

La tormenta del día de ayer en la capital del país ocasionó el deceso de un menor, dejó inundaciones en la zona oriente y suspensión del metro

INDIGO STAFF

El día de ayer los habitantes de la Ciudad de México vivieron una jornada de lluvia, encharcamientos, inundaciones y la muerte de un menor de edad

Durante la tarde elementos de la policía capitalina recibieron el reporte de que en las calles Eloy Cavazos y Armillita, en la Colonia San Miguel Teotongo se encontraba un menor de 9 años atorado en la coladera.

Paramédicos de la Cruz Roja y bomberos intentaron rescatarlo, pero el menor se encontraba ya muerto.

La delegación Iztapalapa detalló que el menor cayó a la coladera mientras iba acompañado de su madre, además señalaron que apoyarían a la familia con los gastos funerarios.

"Por instrucciones de la Jefa

Delegacional en Iztapalapa, personal de la dependencia se puso en contacto con la familia del menor para apoyarlos en todos los gastos del sepelio, que incluyen ataúd, carroza, capilla y la cremación en un panteón civil ubicado en la demarcación", informó la delegación.

Además las lluvias dejaron varias inundaciones y encharcamientos por lo que Protección Civil activó alerta roja para las delegaciones Cuajimalpa e Iztapalapa y alerta naranja para Álvaro Obregón, Coyoacán, Gustavo A. Madero, Magdalena Contreras y Tlalpan.

Sobre la Calzada Ignacio Zaragoza, esquina con la Avenida Ermita Iztapalapa, afuera de la Línea A del Metro hubo una fuerte inundación que en algunos puntos sobrepasó el metro de altura, lo que provocó que varias personas quedaran atrapadas en sus autos.

En la esquina de San Antonio Abad y Lucas Alemán se registró otra inundación, mientras que en Avenida Jalisco y Naranjo se formó otra inundación de 200 metros de espejo y 80 centímetros de profundidad.

Suspenden Metro

El sistema de transporte Colectivo Metro informó que por presencia de fuerte lluvia en la zona se suspendió el servicio durante todo el día de ayer en las estaciones de la Línea A, Peñón Viejo, Acatitla, Santa Martha, Los Reyes y La Paz.

A través de su cuenta de Twitter, el STC Metro informó que el servicio se daría de Pantitlán hasta Guelatao y que el recorrido de trenes se normalizaría hasta el día de hoy.

"Continúa la presencia de lluvia en diferentes áreas de la CDMX y Zona Metropolitana, se imple-



FOTO: ESPECIAL

El cuerpo del menor fue encontrado en la delegación Iztapalapa.

menta marcha de seguridad en la Red. Se mantiene el servicio provisional en #LA de #Pantitlán a #Guelatao por ambas vías", publicó el MetroCDMX.

Además, el STC Metro informó que en las Líneas 6, 7, 9 y B se implementó la "marcha de seguridad" por presencia de lluvia, por lo que exhortó a los usuarios a tomar precauciones.

La Comisión Nacional del

Agua y el Sistema Meteorológico Nacional informaron que debido a cuatro sistemas meteorológicos hubo lluvias en la mayor parte del país que seguirán para hoy.

"Los ciclones tropicales Bud y la Depresión Tropical 4-E que absorberá a la Onda Tropical Número 3 y la zona de inestabilidad que se localiza en la Península de Yucatán, originarán tormentas intensas en sitios de Baja California Sur, Sonora, Michoacán, Guerrero, Oaxaca, Puebla, Veracruz y Quintana Roo; muy fuertes en áreas de Chihuahua, Jalisco, Guanajuato, Querétaro, Estado de México, Ciudad de México, Morelos, Campeche y Yucatán; fuertes en regiones de Sinaloa, Durango, Zacatecas, San Luis Potosí, Tamaulipas, Aguascalientes, Nayarit, Colima, Hidalgo, Tlaxcala y Tabasco".



NIÑO MUERE AL CAER EN COLADERA

BAJO EL AGUA



La lluvia de ayer arrastró al chavito y miles de personas quedaron varadas en la zona oriente

Un menor muerto dejó la fuerte lluvia que azotó ayer el oriente de la Ciudad de México; además, provocó la suspensión del servicio en cinco estaciones de la Línea A del STC Metro.

El niño de 9 años falleció al caer a una coladera y fue arrastrado por la corriente generada por la tormenta a un costado de la carretera México-Puebla, en Iztapalapa.

Las afectaciones en las estaciones Peñón Viejo, Acatitla, Santa Marta, Los Reyes y La Paz obligaron al cierre y personal de SACMEX y de Los Reyes trabajaron en el desazolve, para reanudar el servicio para hoy.

Pese a que el año pasado se invirtieron 25 millones de pesos en obras de drenaje para mitigar las inundaciones en la zona abierta de la Línea A, ese punto fue donde se registró ayer la mayor inundación.

ESTRAGOS EN ZARAGOZA. En Calzada Ignacio Zaragoza quedaron varados 17 vehículos y miles de peatones resultaron afectados a la altura de Santa Marta Acatitla.

Ante la desesperación de la gente que se dirigía hacia la zona de Los Reyes y Valle de Chalco, ésta comenzó a andar en el agua encharcada que alcanzó un metro de altura. Otros rom-

pieron el alambrado de la Línea A del Metro para caminar sobre las vías.

Al lugar llegaron bomberos y policías, pero esperaron a que el nivel del agua bajara y luego coordinaron las maniobras para liberar la circulación hasta las nueve de la noche.

SEGUIRÁN PRECIPITACIONES. El jefe de Gobierno, José Ramón Amieva, alertó que el fin de semana se esperan lluvias de entre 50 y 75 milímetros por metro cuadrado.

Según PC, para hoy se esperan más lluvias y bancos de niebla por la mañana. En la tarde, habrá precipitaciones fuertes acompañadas de descargas eléctricas, en las inmediaciones del Aeropuerto.

Eduardo Hernández, Phenélope Aldaz, Andrea. Ahedo y Alan. Rodríguez.



La gente desesperada rompió la malla del Metro y caminó por las vías.

48

HORAS

de contingencia por las lluvias y caída de agua de entre 50 y 75 milímetros por metro cuadrado, pronosticó Protección Civil.

LOS HECHOS

En Iztapalapa la precipitación fue de 66 litros por metro cuadrado.

5 estaciones de la Línea A fueron cerradas: Peñón Viejo, Acatitla, Santa Marta, Los Reyes y La Paz.

17 vehículos quedaron varados en Zaragoza.

63 encharcamientos se registraron en varios puntos de la ciudad.

44 puntos son susceptibles de encharcamientos.

CAOS EN EL METRO Y CALZADA ZARAGOZA

TROMBA EN EL ORIENTE; PARA LÍNEA A

2

delegaciones en Alerta Roja

Se registran alrededor de 40 inundaciones; se activa Alerta Roja en dos delegaciones y amarilla en las demás; evalúan abrir hoy cinco estaciones afectadas

17

Inundaciones

CARLOS RÍOS QUIROZ
GRUPO CANTÓN

13

encharcamientos

CIUDAD DE MÉXICO.- La intensa lluvia que se registró la tarde de ayer en la Capital obligó al Gobierno de la Ciudad de México a través de la Secretaría de Protección Civil, a activar la Alerta Roja en las delegaciones Iztapalapa y Cuajimalpa y al STC Metro suspender el servicio en las estaciones Peñon Viejo, Acatitla, Santa Martha, Los Reyes y La Paz, de la Línea A, debido a las inundaciones en el oriente de la Ciudad.

5

brotos o bajadas de agua

También se activó la Alerta Naranja en Álvaro Obregón, Coyoacán, Tlalpan, Gustavo A. Madero y Magdalena Contreras; y la Amarilla en las delegaciones Benito Juárez, Cuauhtémoc, Milpa Alta, Iztacalco, Tláhuac, Venustiano Carranza, Azcapotzalco, Miguel Hidalgo y Xochimilco.

A través de su cuenta de Twitter, el Sistema de Transporte Colectivo detalló que por fuerte lluvia en la Línea A del Metro, se ofreció servicio provisional de Pantitlán hasta Guelatao, por ambas vías.

"#AvisoMetro: Por presencia de fuerte lluvia en la zona, se suspende el servicio en #Peñon-Viejo, #Acatitla, #SantaMarta, #LosReyes y #LaPaz de #LA hasta nuevo aviso".

Autobuses de M1 realizaron labores de apoyo para trasladar a los usuarios del Metro que quedaron varados en la zona y en las Líneas 6, 7, 9 y B se implementó la "marcha de seguridad" y se

exhortó a los usuarios a tomar precauciones.

Se registraron además alrededor de 40 inundaciones, encharcamientos y bajadas de agua, entre las más significativas estuvieron las de la lateral de la Autopista México-Puebla en el kilómetro 18, dirección a Puebla, colonia San Miguel Teotongo; y Palmitas y Constitución, colonia Reforma Política, ambas en Iztapalapa

En la misma delegación, las de Ermita y Eje 6 Sur colonia Santiago Acahualtepec; Ignacio Zaragoza al Oriente y Ermita, colonia Lomas de Zaragoza. Por la noche, el STC anunció que las estaciones afectadas permanecerían así hasta evaluar hoy las condiciones para su reapertura, pues el agua se mino por los muros.



Decenas de vehículos quedaron anegados



La Calzada Zaragoza continuó afectada hasta la madrugada



Pasajeros del Metro fueron rescatados por trabajadores de PC

¡ALERTA ROJA!

Primera tromba en la CDMX causa serias inundaciones en Iztapalapa; cierran cinco estaciones de la Línea A del Metro y mantiene bajo el agua varios municipios del Edomex

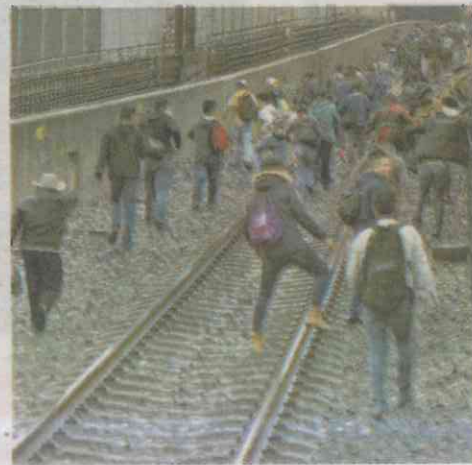
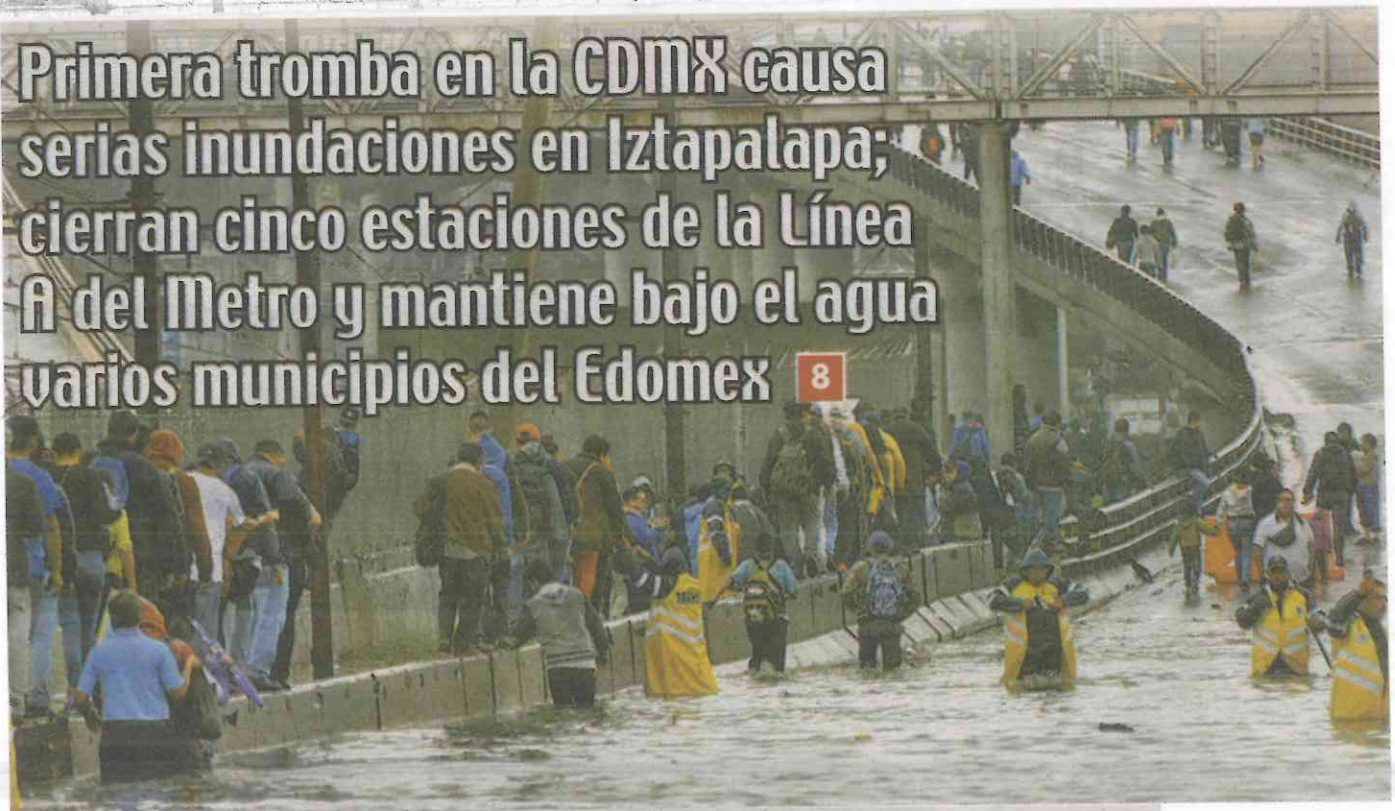

15 JUN 2018

Página: 1 Sección: *Primera*

Encharcamientos e inundaciones

Alerta en

la CDMX



José Melton, texto y fotos

La tromba que por varias horas azotó el oriente de la capital dejó severas afectaciones viales e inundaciones de consideración en diversos puntos de la ciudad, principalmente en la Delegación Iztapalapa.

La zona mayormente afectada fue la Calzada Ignacio Zaragoza, justo en el Distribuidor vial La Concordia, donde el agua superó el metro de alto y dejó atrapados a varios autos y camionetas de transporte público.

Por casi cuatro horas, automovilistas detuvieron sus vehículos debido a que tanto la lateral, como los carri-

les centrales se llenaron en cuestión de minutos de agua; usuarios de transporte público bajaron de las unidades y tomaron la determinación de continuar a pie.

Sin embargo, justo 200 metros antes de la subida del distribuidor vial, el espejo de agua superaba el metro de altura, lo que los llevó a buscar todo tipo de opciones para cruzar, pues corrían el riesgo de que la corriente causada por las coladeras los arrastrara.

Mientras algunos subieron a las rejas de la Línea A del Metro, otros caminaron por el muro de contención, no obstante, fueron varios cientos los que prefirieron

esperar hasta cuatro horas, a que el nivel del agua bajara para poder cruzar sin riesgo.

Personal de la Secretaría de Seguridad Pública de la Ciudad de México implementó un operativo de auxilio a la población afectada en el que participaron además brigadas de otras dependencias capitalinas.

Por su parte, el Sistema de Transporte Colectivo (STC) implementó marcha de seguridad en la red. Asimismo, por inundación en las vías se suspende el servicio en las estaciones Peñón Viejo, Acatitla, Santa Marta, Los Reyes y La Paz, de la Línea A, hasta nuevo aviso por lo menos el mediodía de hoy.

Anuncian circulación lenta de trenes por tromba



Rubén Pérez

Para que los casi 6 millones de usuarios diarios del Metro tomen previsiones en los días de temporada de lluvias y calculen los tiempos de traslado a sus respectivos destinos, el Sistema de Transporte Colectivo anunció la puesta en marcha del programa de seguridad por caída de precipitaciones pluviales.

Esta decisión impactará en toda la red, principalmente en las líneas cuyos recorridos son en exteriores, pues los trenes y toda la infraestructura ferroviaria están más expuestos a las aguas, situación que hace más lento el desplazamiento de las unidades.

No obstante, el Metro informó que durante la temporada de lluvias las doce líneas del sistema operan con lentitud como medida de precaución, anteponiendo la seguridad extrema de los viajeros.

Las autoridades del Sistema de Transporte Colectivo indicaron que se trabaja de manera constante para garantizar el buen funcionamiento de la red, revisando aquellas estaciones susceptibles a padecer filtraciones o inundaciones.

Fuertes lluvias afectan el Metro

Se activa Alerta Roja hasta las 22:00 horas en Cuajimalpa y se mantiene en Iztapalapa, podría alcanzar niveles de hasta 70 milímetros

Debido al fortalecimiento de lluvias en la Ciudad de México, la Secretaría de Protección Civil informa que se activa Alerta Roja hasta las 22:00 horas en Cuajimalpa y se mantiene en Iztapalapa, ya que podría alcanzar niveles de hasta 70 milímetros.

Asimismo, activó Alerta Naranja en Álvaro Obregón, Coyoacán, Gustavo A. Madero, Magdalena Contreras y Tlalpan.

Continúa la Alerta Amarilla en Azcapotzalco, Benito Juárez, Cuauhtémoc, Iztacalco, Miguel Hidalgo, Milpa Alta, Tláhuac, Venustiano Carranza, y Xochimilco.

Las fuertes lluvias registradas durante la tarde-noche de ayer jueves en la Ciudad de México hasta el momento han ocasionado 11 anegaciones en las delegaciones Iztapalapa, Iztacalco y Cuauhtémoc, de acuerdo con registros del Centro de Comando, Control, Cómputo, Comunicaciones y Contacto Ciudadano (C5).

Brigadistas de la Secretaría de Desarrollo Social (Sedeso), de la Agencia de Gestión Urbana (AGU) y de la Secretaría de Protección Civil de la CDMX, ya atienden los puntos con encharcamientos.

Tormenta afecta vialidades y STC-Metro de la Ciudad de México

Los torrenciales aguaceros que se registraron ayer en la Ciudad de México, ocasionaron que la Secretaría de Protección Civil activará la Alerta Roja en Cuajimalpa y se mantiene en Iztapalapa, ya que alcanzó niveles de hasta 70 milímetros. También activó Alerta Naranja en Álvaro Obregón, Coyoacán, Gustavo A. Madero, Magdalena Contreras y Tlalpan.

La dependencia local indicó que la Alerta Amarilla sigue en Azcapotzalco, Benito Juárez, Cuauhtémoc, Iztacalco, Miguel Hidalgo, Milpa Alta, Tláhuac, Venustiano Carranza, y Xochimilco.

Comentó que las precipitaciones pluviales registradas durante la tarde-noche del jueves en la metrópoli ocasionaron 11 anegaciones en las delegaciones Iztapalapa, Iztacalco y Cuauhtémoc, de acuerdo con registros del Centro de Comando, Control, Cómputo, Comunicaciones y Contacto Ciudadano (C5).

Mencionó que brigadistas de la Secretaría de Desarrollo Social (Sedesol), de la Agencia de Gestión Urbana (AGU) y de la Secretaría de Protección Civil de la CDMX, atendió los puntos con encharcamientos.

Manifestó que el Sistema de Transporte Colectivo (STC-Metro) implementó marcha de seguridad en la red, hubo inundación en las vías de las estaciones Peñón Viejo, Acatitla, Santa Marta, Los Reyes y La Paz, de la Línea A, por lo que se suspendió el servicio hasta nuevo aviso; por lo que se estableció servicio provisional de la estación Pantitlán hasta Guetatao en ambos sentidos.

Recomendó a la población mantener cerradas las puertas y ventanas, no subir a cornisas, azoteas, ni andamios, y evitar cruzar calles o

avenidas con corrientes de agua.

Detalló que las afectaciones se dieron en Iztapalapa: bajo puente del Distribuidor Vial la Concordia, se tiene un encharcamiento de espejo de 200 metros con 35 cm de tirante. Afecta carriles centrales y laterales de Calzada Ermita-Iztapalapa con dirección al oriente. Patio de escuela la primaria Albert Einstein, ubicada en 16 de Septiembre y 1a. Cerrada de Nuevo León, colonia Miguel de la Madrid; con espejo de 200 m y tirante 40 cm.

Avenida Jalisco y Naranjo, colonia Monte Albán; espejo de 200 m. y tirante 80 cm.

Agustín Melgar y Emiliano Zapata Col. Lomas de Zaragoza; espejo de 100 m y tirante 30 cm. Carriles centrales de Circuito Interior al poniente y Biólogos, colonia El Retoño; espejo de 150 m. y tirante 30 cm. Inundación, Eje 6 Sur y Hualquilla, colonia Barrio Santa Bárbara; espejo de 100 m. y tirante 30 cm

Bilbao y Verin, colonia Cerro de la Estrella.

En Cuauhtémoc; San Antonio Abad y Lucas Alamán, colonia Obrera; espejo de 50 m. y tirante 30 cm. Encharcamiento, Reforma al oriente y Bucareli, colonia Centro; espejo de 50 m. y tirante 15 cm. Bajo puente de Boturini y San Antonio Abad, colonia Obrera; espejo 50 m. y tirante 30 cm.

Iztacalco: Viaducto al oriente y Circuito Interior, colonia Granjas México; espejo 10 m. y tirante 15 cm.

Ante esta situación el GCDMX pidió a los automovilistas deben conducir con precaución, ya que las precipitaciones pluviales ocasionan una menor visibilidad. Asimismo, es necesario que los ciclistas usen un impermeable con reflejante para su trayecto.

Conteo final

Y llegaron las lluvias Puede parecer una locura, pero las siguientes dos semanas serán una puerta al caos en términos relativos. Tenemos los últimos días de las campañas electorales y la Ciudad de México enfrenta procesos importantes, no sólo porque ahora se tendrán alcaldías, sino por todo el maremágnum que significa definir, desde la capital del país el futuro de la elección.

Por si fuera poco, las lluvias han comenzado a caer y a demostrar con su fuerza que, tal vez, esta ciudad nunca debería haber existido. Entre los problemas de la vida diaria como son la falta de movilidad, la basura y la contaminación hay que agregarle lo deteriorado que está el Sistema de

Transporte Colectivo Metro y sus ramales hacia el Estado de México, y ya se empezaron a sentir los estragos, los cierres en la línea que se mueve hacia el oriente fue para evitar una inundación que dañe los sistemas y los trenes.

Finalmente, está el Mundial y todo lo que implica que se juegue en Europa. Con partidos tempraneros la gente toma decisiones de salir antes o esperar y lo que se viene es una total paralización de las actividades cuando juegue la Selección Mexicana de fútbol.

Serán días extraños sin duda, raros en más de un sentido porque la tensión generada por la política dará paso a la euforia mundialista y al caos del agua, un ritual que no falla, año con año, ahí está. Muy presente.



Metro suspende servicio en cinco estaciones por lluvias

El STC Metro detuvo la marcha de los trenes en la Línea A debido a la intensidad de las lluvias que se registraron. El servicio será reestablecido hasta hoy. FOTO EE: ERIC LUGO

FUERTE LLUVIA



SE INUNDA LA ZONA ORIENTE DE LA CDMX

La fuerte lluvia que cayó ayer durante todo el día en la Ciudad de México pegó a la zona Oriente, donde se registraron inundaciones, encharcamientos y obligó al Sistema de Transporte Colectivo Metro suspender el servicio en la Línea A, que va de Pantitlán a La Paz. La calzada Ignacio Zaragoza fue la más afectada debido a que el agua alcanzó más de un metro de altura; incluso automovilistas quedaron varados y tuvieron que ser

auxiliados por elementos de Protección Civil, Bomberos y civiles para salir de sus vehículos. En algunas calles de la calzada Ermita Iztapalapa el agua alcanzó 80 centímetros de altura; incluso casi llegaba a los toldos de los vehículos.

La administración capitalina reportó que hasta el cierre de esta edición se habían registrado 11 anegaciones en Iztapalapa, Iztacalco y Cuauhtémoc.



CASO PERDIDO SE VUELVE A INUNDAR LA CAPITAL

Las lluvias de ayer ocasionaron la caída de al menos cuatro árboles, marcha lenta en el Metro y suspensión del servicio en las estaciones Peñón Viejo, Acatitla, Santa Martha, Los Reyes y La Paz, de la Línea A.



FOTOS: CUARTOSCURO Y NOTIMEX

#ANTÁRTIDACHILANGA

El clima nos pone en jaque

TRAS LA OLA DE CALOR, CALLES Y AVENIDAS DE LA CDMX SUFRIERON AFECTACIONES POR LAS LLUVIAS

POR MANUEL DURÁN

CDMX@HERALDODEMEXICO.COM.MX

El clima tiene en jaque a la Ciudad de México.

En los últimos días, los capitalinos resistieron una ola de calor atípica, luego la contingencia por falta de agua y ahora la tormenta tropical *Bud* genera lluvias y bajas temperaturas.

Esta última situación obligó a las autoridades capitalinas a lanzar las alertas roja, naranja y amarilla por precipitaciones en distintas delegaciones de la capital, así como el reforzamiento del operativo tormenta.

La inauguración del Zocafest y la pantalla gigante en la Plaza

“

Tenemos puntos de anegación, acumulación de agua, que han entorpecido la vialidad”.

JOSÉ RAMÓN AMIEVA
JEFE DE GOBIERNO

de la Constitución, para la transmisión del Mundial de Fútbol, se complicó por la pertinaz lluvia, pero pasadas las 13:00 horas salió el sol y permitió iniciara con las actividades programadas.

El jefe de Gobierno, José Ramón Amieva, explicó que las lluvias fuertes y puntuales continuarán en las próximas 48 horas, como mínimo.

“Tenemos que estar atentos, tenemos que emitir la alerta respectiva, tendrá que ser de amarilla a naranja. Vamos a estar pendientes de los efectos.

“Vamos a continuar con la limpieza y desazolve de drenaje. La basura sigue siendo un problema. Tenemos puntos de

El clima

presencia en las 16 delegaciones de la Ciudad”, expuso.

Amieva reportó que hay 44 puntos rojos de sitios con anegación, así como 40 lugares para implementar el operativo tormenta.

“Tenemos puntos de anegación, ya no voy a utilizar encharcamiento, acumulación de agua, que han entorpecido la vialidad.

“Las lluvias han sido constantes, pero no intensas, lo que ha permitido atender. Hay que estar atentos cuando las lluvias rebasan los 25 milímetros pues pueden rebasar la capacidad de drenaje”, agregó.

Ayer, el Centro de Comando (C5) registro anegaciones en distintos puntos en Benito Juárez, Tláhuac, Azcapotzalco, Gustavo A. Madero, Cuauhtémoc e Iztapalapa.

El director general del Sacmex, Ramón Aguirre, reportó que la lluvia de este jueves es equivalente a lo que no llovió en los últimos días; en Iztapalapa

17

PUNTOS DE LA CIUDAD, CON INUNDACIONES.

13

ENCHARCAMIENTOS, SEGÚN PROTECCIÓN CIVIL.

5

LUGARES CON PRESENCIA DE BROTES DE AGUA.

la precipitación fue de 66 litros por metro cuadrado, lo que ha generado problemas en la vialidad principalmente en la zona de Zaragoza.

Sostuvo que el drenaje de este lugar tiene una capacidad de hasta 30 milímetros, y en Iztapalapa llovieron 66 milímetros, lo que ocasionó afectaciones en el sistema.

La Línea A del Metro suspendió su servicio por las fuertes lluvias y será reanudado hoy. La decisión fue debido a que las vías quedaron anegadas.

Los vagones empleados en esta línea, que corre de Pantitlán a La Paz, quedaron casi bajo el agua.

La delegación Iztapalapa fue una de las más afectadas por las lluvias.

Ahí se reportaron inundaciones en 15 puntos, en colonias como San Miguel Teotongo, Reforma Política, Santiago Acahualtepec, Pueblo de Santa Martha Acatitla, entre otras. ■

JORNADA CRÍTICA

LA LLUVIA QUE CAYÓ DURANTE LA MADRUGADA Y LA TARDE DE AYER CONFLICTUÓ SEVERAMENTE LA CIUDAD.

1 • Protección Civil decretó la alerta roja en Iztapalapa; el distribuidor vial la Concordia y otros puntos se anegaron severamente.

2 • Personal de la SSP apoyó en el Cendi La Norma de Santa María Aztahuacán en el rescate de 30 niños y 30 padres.

3 • El Metro informó que implementó la marcha de seguridad, la Línea A suspendió su servicio y hoy reanuda.

Deja lluvia tragedia infantil

GERARDO OLVERA
Y AUGUSTO ATEMPA

La lluvia que azotó ayer a la Ciudad de México cobró la vida de un niño de 9 años en Iztapalapa.

Ángel de Jesús falleció ahogado tras ser arrastrado por la corriente de agua cuando se dirigía a su casa con su madre luego de salir de la escuela en la Colonia San Miguel Teotongo.

Un reporte policial indica que, mientras corrían, el niño se zafó de la mano de su madre, resbaló y, al caer, fue arrastrado hasta quedar atorado en una coladera en el cruce de Eloy Cavazos y Armillita.

El niño fue sacado por bomberos ya sin sentido.

Paramédicos confirmaron a la madre que el niño murió por ahogamiento.

Según reportes de Protección Civil, el nivel del agua rebasó los 70 centímetros de altura, por lo que emitió alerta roja para Cuajimalpa y alerta amarilla en Iztapalapa, Álvaro Obregón, Coyoacán, Tlalpan, Gustavo A. Madero y Magdalena Contreras.

Calzada Zaragoza, Ermita Iztapalapa, la autopista México-Puebla y el Eje 6 Sur fueron las vialidades más afectadas.

La inundación, que atrapó varios vehículos, provocó que el servicio del Metro en la Línea A fuera suspendido; se espera que hoy se reanude.

Muere un niño al caer en una coladera

FERNANDO SOLÍS/Sol de Toluca y Notimex

La Ciudad de México vivió ayer su peor día de lluvias en lo que va de la presente temporada. Desde la noche del pasado miércoles se presentó una llovizna que por momentos cedió, pero regresaba para generar caos en las vialidades y en el transporte público.

En el Estado de México se reportó la muerte de un menor que cayó a una coladera que era imposible de ver debido al encharcamiento que había en la zona.

El hecho, se registró alrededor del mediodía, cuando una mujer caminaba con

su hijo de ocho años de edad, de identidad reservada, sobre la lateral de la Autopista México-Puebla.

En el sitio, se encontraba una coladera destapada y al caer, el menor se golpeó fuertemente en la cabeza, su madre lo sacó de la coladera de inmediato pero el niño ya no se movía.

En la CdMx se reportaron anegaciones en la Calzada Ignacio Zaragoza y en otras zonas de las delegaciones Iztapalapa, Iztacalco y Cuauhtémoc, de acuerdo con registros del Centro de Comando, Control, Cómputo, Comunicaciones y Contacto Ciudadano de la Ciudad de México (C5). También hubo retrasos en el Metro.

Impacta fuerza del río

Provoca lluvia daños en Iztapalapa, en colonias como Santiago Acahualtepec e inundaciones sobre la Calzada Zaragoza afectando a la Línea A del Metro

REFORMA / STAFF

Dos horas de lluvia provocaron que se formara un río sobre la Avenida Carlos Hank González, en la Delegación Iztapalapa.

La fuerza del afluente ocasionó baches, levantamiento de banquetas, coladeras y el desplazamiento de dos vehículos, todo a unos metros de donde se encuentra la Junta Distrital 22 del Instituto Nacional Electoral (INE), en la Colonia Segunda Ampliación Santiago Acahualtepec.

Mario César Cruz, verificador del INE de la Junta 22, grabó un video en el que se observa cómo la fuerte corriente poco a poco va arrastrando dos automóviles que estaban estacionados sobre la calle.

Debido a que la avenida es la vía de acceso principal hacia las colonias San Pablo o Las Minas del cerro conocido como "La Tortuga" es común que se forme la corriente de agua, aunque los colonos señalaron que nunca habían visto que bajara con tanta fuerza.

"La lluvia comenzó a las 15:00 horas, pero por la fuerza no pude salir a comer. Fue hasta las 17:00 horas que paró de llover, pero tardó 30 minutos más en bajar la afluencia de la corriente ya que es agua que baja de las demás colonias del cerro.

"A todos nos sorprendió ver la fuerza con la que venía el agua porque nunca nos había tocado algo tan fuerte, sobre todo porque no tiene más de un año que cambiaron el drenaje de la colonia por uno más grande y aún así se saturó", platicó Cruz.

En el video se observa cómo hay policías cruzando la avenida pese a la fuerte corriente, pues acababan de entregar el paquete electoral en la Junta Distrital.

Al bajar por completo el afluente, los estragos fueron evidentes, además de toda la basura que jaló consigo el agua.

"Fue sorprendente ver toda la basura que bajó del cerro y de cómo varias personas rápidamente empe-

zaron a juntar todo el pet atorado entre algunos carros, eran fácil 50 botellas y pedazos de televisiones, literalmente la lluvia limpio el cerro" comentó Mario.

La Avenida Ermita Iztapalapa queda a 8 minutos de la zona afectada, por lo que fue difícil el acceso y salida a la colonia.

"Yo vivo cerca del Estadio Azteca, normalmente hago 45 minutos en la moto, hoy (ayer) tardé dos horas en poder llegar, con muchos encharcamientos y calles cerradas era casi imposible pasar" agregó.

La zona oriente de la Ciudad fue una de las más afectadas por las lluvias, las inundaciones provocaron el cierre de avenidas y de la Línea A del Metro.

EL CABALLITO

Layda no explica gastos banales



FOTOS: ARCHIVO EL UNIVERSAL

Layda Sansores

A la candidata de Morena para la alcaldía de Álvaro Obregón, **Layda Sansores**, se le volteó el chirrión por el palito y ahora no encuentra la forma de justificar las facturas por 700 mil pesos al Senado de la República, por la compra con recursos públicos de electrodomésticos, ropa y hasta juguetes. Ayer la morenista dijo que fue para apoyar a un grupo de trabajadores, pero no dijo si eso incluía la compra de una muñeca y sus accesorios en más de cuatro mil pesos. Luego comenzó a refriear una serie de tuits en torno a los cobros excesivos que realizaron varios funcionarios en la administración de Miguel

Ángel Mancera. Nos aseguran que las acusaciones de doña Layda las retomó de Alberto Esteva, uno de los principales colaboradores de **Marcelo Ebrard Casaubón**. Pero el caso es que la senadora con licencia no logró explicar bajo qué argumento utilizó los dineros del Senado para adquirir productos que nada tienen que ver con su función legislativa. Todo parece indicar que doña Layda está parada sobre arenas movedizas y mientras más se mueve, más se hunde.



Cuauhtémoc Velasco Oliva

MC, a mostrar el músculo

Movimiento Ciudadano quiere hacer sentir su músculo en la Ciudad de México y, principalmente, en el apoyo a la candidata a la jefatura de Gobierno de la coalición Por la CDMX al

Frente, **Alejandra Barrales**. Nos aseguran que **Cuauhtémoc Velasco** está moviendo todas las piezas para que este sábado le llene la plaza a la doña Alejandra en un evento que organizará en Iztapalapa, terreno perredista y donde gobierna **Dione Anguiano**. Dicen que está trabajando con los candidatos **Oswaldo Jiménez, Francisco Roque y Edith Santana** para que a partir de las 10 de la mañana la explanada de la jefatura delegacional se tiña de naranja. La intención es dejar en claro que ellos aportan y no los cargan, por lo que aseguran que ganarán en Milpa Alta y Magdalena Contreras, donde ellos pusieron a los candidatos.

¿Dónde quedó el mantenimiento del Metro?

Alguien tendrá que rendir cuentas de lo que pasa en el Metro, hace un año el entonces director, **Jorge Gaviño**, anunció la inversión de 25 millones de pesos en obras para evitar que en la Línea A, en el tramo que conforman las estaciones La Paz y Los Reyes, no se inundara. Resulta que ayer con las primeras lluvias fuertes esta zona se anegó al grado de que el servicio se suspendió hasta hoy por la mañana, por lo que surgen las preguntas de ¿qué fue lo que hicieron con esos recursos y por qué no están funcionando las obras de mitigación? Al final del camino los más afectados son los usuarios del Metro, que deben tomar otras alternativas de transporte para llegar a su casa o centros de trabajo.

Dejan solos a concesionarios de verificentros

Los integrantes de la Asociación Ecológica de Verificación ya no saben si cuentan o no con el apoyo de Morena, pues en la conferencia del martes pasado tenían contemplado que los acompañara el coordinador de la bancada en la Asamblea Legislativa, **César Cravioto**, para denunciar las irregularidades en los permisos que otorgaron de más, pero los dejó plantados. Al final los concesionarios que se quedaron fuera de la jugada lograron que el Gobierno reaccionara y tratara de justificar por qué autorizaron dos centros más, lo lamentable es que a ellos no les tocaron; sin embargo, apuestan a que Morena llegue al Gobierno y les haga justicia, aunque con el desaire ya no saben qué pensar.

César Cravioto





Premio de Ingeniería 2018 del Metro ya tiene jurado

Está integrado por nueve distinguidos ingenieros especialistas en distintas áreas

[BRAULIO COLÍN]

Ayer, se dio a conocer el jurado responsable de calificar las propuestas para el Premio de Ingeniería Ciudad de México 2018, el grupo de nueve distinguidos ingenieros especialistas en diferentes áreas serán los encargados de valorar las cualidades, características y atributos de los candidatos.

El jurado está integrado por: Jaime Parada Avila, presidente del Consejo Directivo de la Academia de Ingeniería México; Alejandro Vázquez López, presidente de la Cámara Nacional de Empresas de Consultoría (CNEC); Verónica Flores Déleon, mentora del Consejo Directivo del Colegio de Ingenieros Civiles de México A.C.; Raúl Talán Ramírez, director general del Fideicomiso para el Ahorro de Energía Eléctrica (FIDE) y Sergio Viñals Padilla, presidente del Comité Ejecutivo de la Asociación de Ingenieros y Arquitectos de México (ALAM) A.C.

Lo complementa: Ascensión Medina Nieves, presidente del

Colegio de Ingenieros Civiles de México, (CICM) A.C.; Dante Real Miranda, presidente del Comité Ejecutivo de la Asociación Nacional de Facultades y Escuelas de Ingeniería (ANFEI); Salvador Landeros Ayala, presidente de la Unión Mexicana de Asociaciones de Ingenieros, A.C. (UMAI) y Ricardo Domínguez Alvarado, presidente del Colegio de Ingenieros Mecánicos y Electricistas, A.C.

Todos ellos invitados por el Sistema de Transporte Colectivo (STC) y la Secretaría de Obras y

Servicios (Sobse).

Cabe recordar que la convocatoria está dirigida a entidades públicas del Gobierno de la Ciudad de México, empresas públicas y privadas, cámaras industriales, colegios y asociaciones de ingenieros, sociedades de egresados, escuelas y facultades, centros e institutos de posgrado e investigación y en general a los ingenieros de la Ciudad de México.

Para quienes decidan promover una candidatura deben llenar el formato de registro, dis-

ponible en las páginas web: www.metro.cdmx.gob.mx y www.obras.cdmx.gob.mx/premio-de-ingenieria-2018, la fecha límite para entregar documentación es el próximo viernes 22 de junio a las 15:00 horas.

Las propuestas deben entregarse en la Subdirección General de Mantenimiento del Sistema de Transporte Colectivo, ubicada en la calle Delicias # 67, 4° piso, colonia Centro, delegación Cuauhtémoc. El correo electrónico para aclarar dudas es: promodiingenieria2018@metro.cdmx.gob.mx, quienes cumplan con todos los requisitos serán notificados el 29 de junio.

EL PREMIO. El Premio de Ingeniería Ciudad de México distingue a las personalidades cuya contribución sea sobresaliente para el avance de la ingeniería en beneficio de esta Capital.

El otorgamiento de este galardón por parte del Gobierno de la Ciudad de México busca reconocer el esfuerzo y talento de las y los ingenieros que con

su trabajo y/o investigación generan progreso y beneficios para la sociedad.

Son los ingenieros quienes durante su vida, en el ejercicio de su labor, hacen aportaciones para el enriquecimiento e incremento de la competitividad del aparato productivo, de la capacidad para innovar, adaptar y difundir los avances de su misma disciplina.

Por medio de las cuatro grandes especialidades de la ingeniería que son la civil, mecánica, eléctrica y química, se han generado otras ramas de gran interés en el desarrollo de la misma ciencia y la tecnología, que en conjunto logran la construcción de esta Ciudad de México.

La ingeniería es una de las artes fundadoras de las sociedades, quienes comenzaron a construir ciudades eran ingenieros natos, y cimentaron el pasado; hoy en día, con su esfuerzo y sus habilidades, construyen el futuro.

El año pasado el ingeniero Manuel Salvóch Oncins, fue el ganador del Premio de Ingeniería de la Ciudad de México.



Denuncian corruptelas en módulos y locales concesionados en el STC-Metro

Leobardo Reyes

El Apoderado Legal de los Comerciantes Establecidos en el Sistema de Transporte Colectivo (STC-Metro) Jorge Guadarrama acompañado del abogado Pablo Chapa Bezanilla, presentó ante la Procuraduría General de Justicia de la Ciudad de México (PGJCD-MX), una denuncia penal por el delito de despojo de espacios comerciales en contra un grupo de funcionarios y ex-funcionarios del Sistema de Transporte Colectivo (STC-Metro) que abusando de sus funciones, los retiran de los espacios sino les entregan "entres" en lugar de la rentas normales, que de 3 mil pesos mensuales ahora son de 15 mil pesos, perjudicando a más de 5 mil comerciantes establecidos y los familiares.

Libranza .permiso temporal 50 reales generan ingresos al metro y los otros los reparten

Detalló que este grupo está integrado por Lucero Nájera Ocampo exfuncionaria del Metro, los hermanos Leonardo y Mario Moreno Becerril —encargado de administrar los recursos que se obtienen e inhabilitado—, Daniel Medina, Roberto Victoriano, Enrique Sánchez Altamirano y Carlos Pacheco —señalado como operativo—.

Comentó que las ganancias por módulo -100 aproximadamente- oscilan en los 2 millones de pesos mensuales, sin tomar en cuenta los locales que de 6 mil pesos de renta ahora son de 15 mil pesos locales, "los sitios son cotizados por su interés comercial, no quieren locales de otras empresas, buscan artilugios legales para sacarlos, no dan contratos todo se maneja a través de una libranza que es un permiso temporal, lo peor de todo, es que éstos son 50 aproximadamente son reales y entra el dinero a las arcas del STC, el resto que se obtiene se reparte entre los integrantes de esa organización clandestina".

Indicó que estas personas presumen contar con la anuencia de autoridades del gobierno capitalino y candidatos, "es una gran cantidad de dinero la que se maneja generalmente se

les entrega en sitios que escogen a bordo de sus automóviles, los representantes se exponen llevando consigo altas cantidades de dinero a este grupo, podría sufrir un asalto y salir heridos o ser asesinados".

Reconocieron que "se dejaron engañar por Lucero Nájera Ocampo quien estuvo en el área de Permisos Temporales Revocables en la administración de Joel Ortega y Jorge Gaviño Ambriz, nos pidió que formar una Asociación de Comerciantes para así poder adquirir locales comerciales y frenar el ambulante en el metro, son sitios de 3.50 a 4 metros, Lucero Nájera dio los permisos temporales de locales, tenía la obligación de atender cuestiones administrativas, la empresa ACCCO es quien administra los locales y módulos, no hay un solo contrato, solamente un permiso temporal sin ninguna firma de la empresa, hablamos de más de más de 30 sitios en diversas estaciones del metro, con la única responsabilidad de no vender nada ilegal o alcohol".



Negocio redondo los permisos para locales en el STC-Metro.

Presentan siete quejas por abusos policiales en protesta contra Línea 12

La Comisión de Derechos Humanos de Ciudad de México y la Procuraduría capitalina investigan

LAURA GÓMEZ FLORES

La Comisión de Derechos Humanos de Ciudad de México (Cdhdf) recibió siete quejas por abuso y lesiones de autoridad cometidos presuntamente durante un operativo policial realizado el 7 de junio en la colonia Primera Victoria, delegación Álvaro Obregón, contra vecinos que se manifestaban en contra de la ampliación de la Línea 12 del Metro.

Desde principios de año los vecinos solicitaron nuestra interven-

ción ante "los riesgos que conlleva la construcción y la falta de certeza jurídica respecto a si les van a componer sus viviendas, si habrá afectaciones y sobre su seguridad", lo cual ha llevado a la interrupción de los trabajos, informó la presidenta de la Cdhdf, Nashieli Ramírez.

Se mantiene, dijo, una mesa permanente con ellos y las autoridades capitalinas para lograr una conciliación y un convenio resultante muy pronto, pues se requiere apuntalar los túneles ante las lluvias que se registran en la ciudad y tomar medidas ante los riesgos

que puede conllevar la obra.

Reconoció que las quejas contra elementos de la Secretaría de Seguridad Pública por exceso de fuerza y abuso de autoridad son recurrentes y "se requiere cerrar la brecha entre lo avanzado en materia de protocolos y los mecanismos para un ejercicio de la autoridad sin excesos".

La Procuraduría General de Justicia dio inicio a una investigación sobre su actuación en la Fiscalía Especial para la Atención de Delitos Cometidos por Servidores Públicos.

**SISTEMA DE TRANSPORTE COLECTIVO
CULTURA 
CDMX**

VIERNES, 15 JUNIO



▶ **YOCA**
MÚSICA
COPILCO
LÍNEA 3
14:00 A 15:00 HRS.



▶ **KRAHEN**
MÚSICA
CHABACANO
LÍNEA 9
17:00 A 18:00 HRS.



MIXCOAC
LÍNEA 12



▶ **PROYECTO OMEGA**
MÚSICA
ERMITA
LÍNEA 12
15:00 A 17:00 HRS.



▶ **METROFEST**
DEAD HOPE
SAN LAZARO
LÍNEA 1
17:00 A 20:00 HRS.

▲ **DÚO TIERRA MORENA**
MÚSICA
15:00 A 16:00 HRS.

▲ **OCHO CUARTOS**
MÚSICA
17:00 A
18:00 HRS.

▲ **PINTURA MONOCROMÁTICA**
CONFERENCIA
16:00 A 17:00 HRS.



CANDELARIA
LÍNEA 4

▶ **NOSTALGIA HUSTECA**
MÚSICA
16:00 A 16:45 HRS.

▶ **VEU I CORDES**
MÚSICA
17:00 A 17:45 HRS.

▶ **LAS SIRENAS DEL SON**
MÚSICA
18:00 A 18:45 HRS.

SÁBADO, 16 JUNIO



▶ **RASTAFARIS**
MÚSICA
ETIOPIA LÍNEA 3
10:00 A 16:00 HRS.



SAN LAZARO
LÍNEA B

▶ **DE ATOLE MOLE Y POZOLE**
ARTES ESCÉNICAS
12:00 A 12:45 HRS.

▶ **BETO PIJAMAS**
MÚSICA
14:00 A 14:45 HRS.



▶ **TALLER DE ORIGAMI**
MUSEO DEL METRO
MIXCOAC LÍNEA 12
12:00 A 16:00 HRS.

▶ **NAMASTE TEATRO**
ARTES ESCÉNICAS
13:00 A 13:45 HRS.

▶ **ORQUESTA DEL NUEVO MUNDO**
ARTES ESCÉNICAS
12:00 A 12:45 HRS.

DOMINGO, 17 JUNIO



CHABACANO
LÍNEA 9

▶ **MILIX TEATRO**
ARTES ESCÉNICAS
14:00 A 14:45 HRS.

▶ **DANIEL HADDAD**
ARTES ESCÉNICAS
15:00 A 15:45 HRS.

▶ **SALTAPATRÁS**
ARTES ESCÉNICAS
16:00 A 16:45 HRS.

#culturametroCDMX  @MetroCDMX  /MetroCDMX

CDMX